WAYEL KATI
Evening Newspaper
ৱায়েল কাতি
Vol. 1, Issue 033 | RNI NO. MNMAN/25/A1111 | মালিয়াফম পালচা কুমশিং-৩৪২৩-২৪ | ইম্ফাল জুলাই ১০, ২০২৫ ইং, ইঙেনগী ১৫নি পানবা, শগোলশেল | মমল লুপা ২/-

মীওই ২ পোজিটিভ ওইরে

ইম্ফাল জুলাই ১০ (ৱায়েল কাতি) ঃ মণিপুরদা ঙসি মীওই ২ কোভিদ-১৯ পোজিটিভ ওইখ্রে। মখোয় ২ থারগা ষ্টেট অসিদা হন্দক্কী ওইনা অপুনবা কোভিদকী কেস ৩০৯ য়ৌখ্রে। মীওই ৬ দিসচার্জ তৌখ্রবা তুদা এক্টিভ কেস ৩৪ লৈহৌরি।

আই দি এস পিদগী ফঙবা পাউনা হায়, ঙসি পোজিটিভ ওইহল্লক্লিবা মীওই ২ অদু ১না ইম্ফাল ইষ্টতগীনি, ১না বিষ্ণুপুর দিষ্ট্রিক্টগীনি। ইম্ফাল ইষ্ট দিষ্ট্রিক্তগী পোজিটিভ ওইরকখিবা মীওই অদু নুপানি। চহী ২৮ লোম শুরে। অদুগী বিষ্ণুপুর দিষ্ট্রিক্টকী মীওই অদুনা নুপীনি চহী ৩০ রোম শুরে।

ইঙেন কুমখাইবা

ইম্ফাল জুলাই ১০ (ৱায়েল কাতি) ঃ ঙসি ইঙেনগী থানিল শগোলশেল নুমিৎ অসিগী অয়ুক্তা উত্রাগী লাইবুদা কুমদাইরোল থাদুনা ইঙেন কুমখাইবগী লাইহৌবী পাঙথোকখ্রে।

লাইথৌ অসি কুম অসিগী ওইনা ফৌথোক চাথোক হেনগৎহৱবা, মহয়-মরোং চুমহৱবা, ফো-চং ৱাৎতা পাদনা পীনানিনবা চিংঙু খোইয়ুমশিংগী মফমদা থৌনিজবনি। থৌরম অদুদা উত্রা শঙলেন সনা কোনুংগী কষ্টম সেক্রেটরি অমসু লাঞ্জিং পুরেল ২ মাইচৌ অতোনবা রাজুনচিংবা কয়ানা শরুক য়াখি।

ঈমায় ৱাংখৎলক্লে

ইম্ফাল জুলাই ১০ (ৱায়েল কাতি) ঃ হৌখিবা নোংমা নিনি অসিদা নোং লেপ্তুনা চুখিবনা মরম ওইরদুনা ৱাবগাই এসেমব্লি কন্সাট্যুয়েন্সিগী মফম কয়া ফাওদুনা চেল্লেবা সেকমাই তুরেলগী ইমায় খুদোংথিনিংঙাই ওইবা থাক্কী মথক্তা চেল্লে। তুরেলগী ঈমায় ৱাংবনা মরম ওইরদুনা ৱাবগাইগী তুরেল মঁমেদগী খরা চঙশিল্লগা লৈবা লুৱাংতৌ মরিল, বেদমশিং খোঙগী মফম খরদা ঈশিং পাথোক্তুনা চেনবদগী মীওই কয়াদা খুদোংচাদবা মায়োক্লরে।

য়ানিংদবা ফোঙলক্লি

ইম্ফাল জুলাই ১০ (ৱায়েল কাতি) ঃ ইন্দিয়াদা ধর্ম্মশিলা ওইহল্লোই হায়না সেন্টরনা ফোঙদোকখ্রগা মণিপুরদা মীতোপ কয়া লেপ্তুনা চঙহল্লকপগী থৌওংসিবু মীতৈ / মৈতৈ ত্রাইব য়ুনিয়ান য়ানিংদবা ফোঙলক্লি।

তশ! কমদৌই

ঙরাংনা দিল্লি চৎলুরে, ঙসিনা কোলকাতা চৎলুরে, হয়েংনা বঙ্গলোর চৎকনি, হায় কেনেলদি শুচেৎ চৎলোই...!

হয়েংগী নোংদম

১১/০৭/২০২৫
-এস্ট্রো-কন্সল্টেন্ট হেম

মেষ — অনিংবা থবক পাঙথোকপা ঙম্বা, অঙম-অথৌশিংনা চাল্লি।
বৃষ — থবক তৌবদা মায় পাক্তবা, লন-থুম চৎপা পী।
মিথুন — লন-থুম চৎপা, পোৎমাং চৈমাং থোকপা পী।
কর্কট — মরুপ-মপাংগী মতেং ফংবা, ইমুং-মনুং মত চায়গনি।
সিংহ — লন-থুম লেপচবা, ৱাখল লৌশিং থোকপা নুমিৎনি।
কন্যা — মরুপ-মপাং কাইনবা, লন থুম চৎপা পীরি।
তুলা — থবক তৌবা হোৎনজবদা কায়না নুমিৎনি।
বৃশ্চিক — লন-থুম চাওখৎপা, লায়না তিন্না কোচবা নুমিৎনি।
ধনু — থবক তৌবদা হোৎনজবদা অরেম্বা তাবা ফল পীরি।
মকর — খঙহৌদনা খুদোংথিবা থোকপা য়াবা, য়েরুবনা চাওবা মতমনি।
কুম্ভ — ৱাখল থোকপা, মচাক-মরল ফঙবা পীরি।
মীন — লন-থুম চৎপা, মীগা খৎন চৈনবা থোকপগী ফল পীরি।

তোপ-তোপ্পা মহাউ লৈবা মণিপুরগী কিহোম পান্নবা হেল্লক্লি

মণিপুরগী ওর্গানিক কিহোম মেত্রিক টন অমা দিল্লি হটতা য়োন্নবা ফ্লাইটতা থাখ্রে

ইম্ফাল জুলাই ১০ (ৱায়েল কাতি) ঃ মণিপুরদগী ওর্গানিক ওইনা পুথোকপা কিহোম মেত্রিক টন ১ ঙসি দিল্লি হটতা য়োল্লুনবগীদমক ইম্ফালদগী হোর্টিকলচর এন্দ সোইল কঞ্জার্ভেসনস দিপার্টমেন্টকী কন্সিসনার থাইহৌবলু পানমৈনা থাখ্রে।

মণিপুরগী মহাউ লৈরবা কিহোম অসি মপান্দা য়োল্লুনবগীদমক থাদোকপগী থৌরম অদুগা মরী লৈননা হোর্টিকলচর এন্দ সোইল কঞ্জার্ভেসনকী কন্সিয়ার থাইহৌবলু পানমৈনা হায়, ষ্টেট অসিদা ট্রেন মপুং ফানা য়ৌরক্লবদি কিহোম য়াওনা হোর্টিকলচরগী ওইবা তোঙান তোঙানবা পোৎলমশিং অসি মপাল্লমদা য়োন্নবগীদমক থাদোকপদা মতেং ওইহল্লগনি। মসিনা ষ্টেট অসিগী শেল থুমগী ফিতমদমু মতেং পাঙবা ঙমগনি হায়বগী চাওনা থাজবা লৈ। মণিপুরদগী থারিবা কিহোম অসি কিন পাইনেপেল হায়রগা মালেমগী মীয়াম্না খঙনবা মখল অদুনি।

দিল্লি হটতা য়োন্নবগীদমক থারিবা কিহোমশিং অসি মণিপুরগী মঙাল ওর্গানিক কৌবা ফার্মর প্রদুসর কম্পেনি অমনা মরুওইবা থৌদাং লৌদুনা হোর্টিকলচর এন্দ সোইল কঞ্জার্ভেসনগী মতেংগা লোয়েননা থাদোকপনি। মণিপুরগী ওইনদি য়ামদ্রবসু কিহোম খরা মপান্দা থাদোকপা ঙম্বা হায়বসি ষ্টেট অসিগী লৌমীশিংগী থক নত্তনা ষ্টেটকী শেল-থুমগী ফিতমদমু মতেং ওইহল্লিবনি।

কিহোম মখল অসি মপাল্লমগী মীয়াম্না য়াম্না পান্নবনা মরম ওইরগা হেয়া থারক্লবগী ৱাফম কয়া লেপ্তুনা লাক্লি। হন্দক্তসু দুবাইদা মণিপুরগী কিহোম মেত্রিক টন ৩০ থানবা থৌরাং তৌরমখি। অদুবু ষ্টেট অসিগী হৌজিক ওইরিবা ফিতম অসিনা মরম ওইরগা থাদোকপা ঙমখিদে। মসি ষ্টেট অসিগী ওইনা মাঙজবা অমনি। মসি ওইদুনসু ফার্মর প্রদ্যুসর কম্পেনিশিংনা ওর্গানিক ওইবা পোৎলমশিং পুথোকপদা থরাই য়াওজবা কয়া উই। মসিমক য়াম্না অফবা খোঙথাং অমনি হায়খি।

থৌরম অদুদা হোর্টিকলচরগী দাইরেক্টর কে দেবদট্টা শর্ম্মাঁয়াওনা মঙাল ওর্গানিক ফার্মর প্রদুসর কম্পেনিগী মীওইশিংসু শরুক য়াখি।

লায়রবশিংগীদমক পি এম জে এ ৱাইগী মখাদা থাদরক্লিবা শেনফম ফোঙনা লুট তৌরব্রা হঙনরক্লে

লায়েংবদা চঙখিবা শেনফমদগী, লৌথোকখিবগী শেনফম্না হেনবগী মেসেজ লাক্লে

ইম্ফাল জুলাই ১০ (ৱায়েল কাতি) ঃ ইন্দিয়াগী লায়রবা মীয়াম্না অনা লায়েং চথবদা মতেং ওইনবগীদমক হৌদোকখিবা প্রধান মন্ত্রি জন অরোগ্য যোজনা (পি এম জে এ ৱাই)গী শেনফমশিং থাদোকপদা রিজনেল ইন্সটিট্যুট ওফ মেদিকেল সাইন্সেস (রিম্স) কী মায়কৈদগী অরানবা থবকশিং চথরব্রা হায়বগী ৱাকৎশিং লাক্লে।

লায়রবা মীয়ামগীদমক খরদা ওইরবসু মতেং ওইদুনা অনা লায়েং চথবা মতমদা ৱাখল ৱাদনা লায়েংবা য়ানবগীদমক হৌদোকখিবা থৌরাং অসি মশাগী একাউন্টতগী লৌথোকক্লে হায়না থারক্লিবা মেসেজ অদুগা তশেংনা লায়েংবদা চঙখিবা শেল অদুগা খোন্না লাকপা থেংনরে। মণিপুরগী খ্বাইদগী অচৌবা লায়েংশঙ অমসু ওইরিবা সেন্ট্রেল লৈরাক্লা চল্লাইবা রিম্স হোস্পিটালদা লায়েং চথরুবা মীওই অমনা হায়রিবা ফিতম অসি থেংনরকপদগী জুলাই ৫দা হোস্পিটালগী মরী লৈনবা ওথোরিটিশিংদসু ৱাকৎপা লেপ্তে।

মহাক্কী ৱাকৎ চেরোল অদুদা শিরিবা মরুওইবা মরালশিংদি মহাক্কী মচানুপী লায়েংনবগীদমক হোস্পিটাল অসিদা চৎখি। লোয়ননা শেল থুমগী ওইরিবা খুদোংচাদবশিং খরদা ওইরবসু মতেং ফঙনবগীদমক পি এম জে এ ৱাইগী হেলঠ কার্দ অসি জুনগী ১দা এফিলিয়েট তৌদুনা শিজিন্নবা

য়াখি। মহাক্কী মচানুপীগী লায়েংবা অসি শেলসু খরা চঙগদবা ওইবা মরম্না হেলঠ কার্দ অসিগী খুদোংচাবশিং লৌদুনা লায়েংবগী মথৌ তাবশিং অদু শীজিন্নরকখি।

মখা তানা হিদাক লাংথক লৈবনচিংবগী ওথোরিটিনা হিদাক য়োনহম অমদগী লৌনবা খঙহল্লকখি। মখোয়না সপ্লাইয়রনি হায়দুনা হিদাক লৌহল্লিবা ফার্মাসি অদুগী মায়কৈদগীসু হিদাক লৈবা মতমদা শেল হেঞ্জিলহৌবা মানবগী তাঙ্কবশিং য়াওখি। অদুবু খরদা ওইরবসু মখোয়না মথৌ তারিবশিং অসি ফঙহল্লে খন্দুনা য়াম্না হেয়া ঙাংনরুবসু তৌহৈদে। ফার্মাসি ফন্নিবশিংগী মায়কৈদগী মখোয়গী পীফম থোকপনি হায়রিবা শেনফম অদু ওইফম থোক্তে হায়রুবদগী ৱাহৈ খরা হায়রকখিবা ফাওবা য়াওখি।

কমপ্লেনেন্ট অদুনা রিম্সকী মতাংদা পাউচে অসিদা হায়, ওথোরিটিগী থৌওং অসিদা য়াম্না ঙক্লিবদি মখোয়না কেমোথেরাপি য়াওনা তোঙান তোঙানবা লায়েংবদা মথৌ তাবশিং অদু চথরবা মতুদা লাক্ষ ১গা লিশিং ৪০ তারে হায়বা খঙখি। অদুমওইনমক মখোয়গী হেলঠ কার্দকী রাক্লেটতগী শেল ককখিবগী মেসেজ (মখা লমায় ২দা)

আই দি পিশিং অকক্লবা মতমগী মনুংদা হলহন্নবা কোংগ্রেসনা গভর্নরদা ৱাকৎখ্রে

ইম্ফাল জুলাই ১০ (ৱায়েল কাতি) ঃ কাঙলুপকী ইরাংনা মরম ওইরগা তোঙান তোঙানবা লিরিফ কেম্পশিংদা লৈরিবা ইন্টরনেট্রি দিসপ্লেন পার্সন (আই দি পি)শিং অকক্লবা মতমগী মনুংদা মশা মশাগী ময়ুমদা হলহন্নবা থৌরাং লৌখৎপিয়ু হায়না কোংগ্রেসনা গভর্নর অজয় কুমার ভাল্লানা অইবা চেরোল পীদুনা ৱাকৎখ্রে।

মণিপুর প্রদেশ কোংগ্রেস কম্মিটিগী প্রসিদেন্ট কে মেঘচন্দ্রা খুৎফেক পীরগা গভর্নরদা পীশিনখিবা চেরোল অমগী মতুং ইন্না চহী ২গা থা ২ হেল্লক্লবা আই দি পিশিংগী অৱাবা কোকহয়বা থৌরাং লৌখৎপা তঙইফদে। বিষ্ণুপুর দিষ্ট্রিক্টকী মোইরাংদা হাংদোক্লিবা রিলিফ কেম্পশিংদা চৎতুনা আই দি পি খরগা উয়রুবা অমসু আই দি পিশিংনা লৈনবা বিষ্ণুপুর দিষ্ট্রিক্টকী ফুবালা অমদি সাইতোনদা শারিবা প্রিফেব্রিকেটেদ হাউস য়েশিল্লবদা পেমিংঙাই ওইবা থৌওং অমত্তা উবা ফঙখিদে।

প্রিফেব্রিকেটেদ হাউস শাবগী মতাংদা তেন্দর কৌখিদবগী থৌওং অদু লুপা ক্লোর চাকয়ামরুম লোন্না লৌথোকখিবগী থৌওং চথরবা য়াই হায়বগী চিংনবা লৈ। ময়ুম মকৈ থাদোক্তুনা লাঞ্জেন্নরক্লিবা মীওইশিংগী ৱাকৎ তারবা মতুদা আই দি পিশিং অকক্লবা মতমদা মশা মশাগী ময়ুমদা হলহন্নবা থৌরাং লৌখৎপা মথৌ তাই।

সেন্টর অমদি ষ্টেট লৈঙাক্লা আই দি পিশিংদা পীপাদবা খুদোংচাবা পুম্নমক মশা মশাগী বেঙ্ক একাউন্টতা দাইরেক্ট ত্রান্সফার তৌহনগদবনি। (মখা লমায় ২দা)

সেন্টিমিটর ৯ শাংবা নুঙ গোল ৱদরদগী লৌথোকখ্রে

ইম্ফাল জুলাই ১০ (ৱায়েল কাতি) ঃ য়াম্না তাংনা থোকপা থৌদোক অমা ওইনা মশাগী চহী ৩৫ রোমঙমক ঙাইরিবী পোরোম্পাৎতা লৈবী নুপী অমগী গোল ৱদরদগী সেন্টিমিটর ৯ শাংবা নুঙ অমা মায় পাকপা লৌথোকপা ঙমখ্রে।

লেপ্রোস্কোপি সর্জরিগী মতেংনা ইম্ফাল ইষ্ট দিষ্ট্রিক্টকী লাইরিকয়েংবম লৈকাইদা লৈবা লিট্টল ক্লিনিকতা ঙরাং নুমিদাং পুং ৯.৩০ রোম তারকপদা গোল ৱদর অদু লৌথোকপদা নুঙ অদু য়াওরম্নি। ওপরেসন অদু রিম্সকী সর্জরি দিপার্টমেন্টকী হান্নগী প্রোফেসার, হৌজিক্লা লিট্টল ক্লিনিকতা তিজিটিং সর্জন ওইনা থবক তৌরিবা ডঃ সাপম ওপেন্দ্রোনা পাঙথোকখিবনি।

ডাঃ ওপেন্দ্রোনা পাউচে অসিদা হায়, মীওইবগী গোল ৱদরদগী নুঙ লৈবা হায়বসি লৈশানি। অদুবু মেদিকেলগী লিটরেচেরদা সেন্টিমিটর চন্দগী হেয়া চাওনা লৈতে হায়না থেংনৈ। অদুবু মহাক্লা ঙরাং থাং থারগা লৌথোক্লিবা নুঙ অসিদি সেন্টিমিটর ৯ শাংই। মসি য়াম্না তাঙবা কেস অমনি।

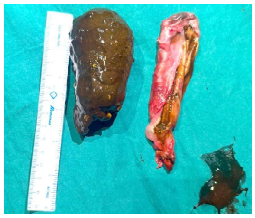

মহাক্লা মখা তানা হায়, অনাবা নুপী অসি পুখৎলক্লবা মতুদা অল্ট্রা সাউন্দ লৌখি। অল্ট্রা সাউন্দগী রিজল্টতসু নুঙ অদু সেন্টিমিটর ৮ লোম চাওই হায়না তাক্লকখি। থাং থাদুনা পোৎশক অদু লৌথোক্লক্লগা ওনবদনা সেন্টিমিটর ৯ ওইরদনি। গোল ৱদর অদুদা নুঙ অসিখক নত্তনা অতৈ লৈঙেইহুন্না মকুপ্ল ময়াম অমসু য়াওরম্নী।

মপাল্লমগী পাউ

রসিয়ানা মালেসিয়াগী প্লেন কাপথরগা মীওই ২৯৮ শিহনখ্রে

মোস্কো জুলাই ১০ (ৱায়েল কাতি) ঃ মালেসিয়ান এয়রলাইন্সকী পেসেঞ্জর ২৮৩ অমসু ক্রু মেম্বর ১১৫ তোংবা প্লেন অমা রসিয়ানা কাপথরগা মীওইশিং অদু লোইনা শিহনখিবনি হায়না য়ুরোপকী মকোক থোংবা হ্যামেন রাইট কোঁচনা ফোঙদোকপ্লে।

য়ুরোপিয়ন কোর্ট ওফ হ্যামেন রাইটকী জজশিংনা হায়, কুমজা ২০১৪গী জুলাই ১৭তা এমসতরদামদগী ক্বালা লমপুর তম্না পায়বা মালেসিয়া এয়রলাইন্সকী বোইং ৭৭৭ রসিয়ানা মিসাইল কাপশিন্দুনা থুগায়রগা মীওইশিং অদু শিহনখিবনি হায়বগী ময়েক শেংবা খুদম ফঙলে।

ষ্ট্রাসবোর্গতা লৈবা কোর্টকী প্রসিদেন্ট মাতিয়াস গুইয়ামারনা জজমেন্ট পাথোক্লদুনা হায়, রসিয়ানা মিসাইল শীজিন্নরগা মালেসিয়াগী প্লেন অদু অতম্না থুগায়খিবনি হায়বগী খুদম চপ চানা ফঙলে। প্লেন কায়খিবগী থৌদোক অদুদা রসিয়াগী খুৎ য়াওখিদে হায়না ফোঙদোকখিবগী থৌওং অদু ইন্টরনেসনেল লোনা য়াদবা থৌওংনি। মোস্কোনা হীরম অসিগী মতাংদা মপুং ফানা ইনভেষ্টিগেসন চথবগা লোয়ননা অশোয়বা থৌরাং অমা লৌখৎলুবগীদমক লৈখিদ্রবশিংগী ইমুং-মনুংদা মতিক চাবা কম্পেন্সেসন পীফম থোকপনি হায়নসু য়ুরোপিয়ন কোর্ট ওফ হ্যুমেন রাইটনা ফোঙদোকখি।

গুজরাটকী বাদাদোরাদা থোং নিংখায়বদা শিখিবা মীওই ১৫ শুখ্রে

মোস্কো জুলাই ১০ (ৱায়েল কাতি) ঃ গুজরাৎটকী গম্বিরা ব্রিদজ নিংখায়বগী থৌদোক্তা শিখিবা মীগী মশিং ১৫ শুরে হায়না ওফিসিয়েল রিপোর্ট অমনা ফোঙদোরক্লি। মী কনবগী থবক চথবিরা রেসকুং ৱার্কর্শিংনা ঙসি অয়ুক অশিবা হকচাং ৩ ফঙখিবগা লোয়ননা হৌজিক ফাওবদা পুন্না মীওই ১৫ শিখ্রে হায়বা চপ চানা খঙবা ঙম্রে। মীওই ৪ থিবা ফঙদনা লৈরিবা মরম্না থৌদোক থোকফমদা মখা তানা রেসকুং ওপরেসন চথরি।

ফাইটর জেট কায়বদা মীওই ২ শিরে

দিল্লি জুলাই ১০ (ৱায়েল কাতি) ঃ রজাস্থানগী চুরু দিষ্ট্রিক্টতা ইন্দিয়ান এয়রফোর্সকী জাগুআর ফাইটর বোম্বর কায়বদা ব্লুৱান্দ লিদর লোকেন্দ্র সিংহ সিন্ধু (৩১) অমসু ফ্লাইট লেফটিনেন্ট রিশি রাজ সিংহ (২৩) লৈখিদে। ব্লুৱান্দ্র লিদর সিন্ধু হরিয়ানাগী রোতক্তগীনি। লেফটিনেন্ট রিশি রাজ সিংহনা রজাস্থান্দগীনি।

পি আরগী মতমদা এ টিগী তেঙ্গোলোই ৪০ ফাগৎখ্রে

ইম্ফাল জুলাই ১০ (ৱায়েল কাতি) ঃ মণিপুরদা প্রসিদেন্ট রুল থক্লকখ্রবা মতুংদা সি বি আই অমসুং অতৈ সেক্যুরিটি এজেন্সিশিংনা অরাম্বাই তেঙ্গোলগী তেঙ্গোলোই ৪০ ফাগৎখ্রে।

ফেব্রুৱারি থাদা প্রসিদেন্ট রুল থমদুনা মণিপুরদা ইং তপ্পা ফিতম হঞ্জিলহৱবা থৌরাং লৌখৎলকখবা মতুংদা অরাম্বাই তেঙ্গোলগী আর্মি চীফ অসেম কানন য়াওনা তেঙ্গোলোই ৪০ ফাগৎখবিনি। দেকান হেরাল্ডগী রিপোর্ট অমগী মতুং ইন্না অরাম্বাই তেঙ্গোলগী আর্মি চীফ অসেম কাননবু তোঙান তোঙানবা কেস কয়াদা চেরবগীদমক সি বি আইনা ফাগৎখবিনি। খ্বাইদগী ইকোন কোনবা ওইনা লৈবাকপোকপা নুমিৎতা এ টিগী মীওই ৬ পুলিসনা ফাগৎখিবা লেপ্তে হায়না পাউ অসিনা মখা তারি।

দুরান্দ কপ ট্রোফিগী রোদ শো পাঙথোকখ্রে

ইম্ফাল জুলাই ১০ (ৱায়েল কাতি) ঃ ১৩৪ শুবা দুরান্দ কপ ট্রোফিগী রোদ শো ঙসি অয়ুক মণিপুরদা পাঙথোক্তুনা বিষ্ণুপুর দিষ্ট্রিক্টকী মনুং চন্না লৈবা সেন্দ্রাদগী ওলেম্পিক মেদলিষ্ট সাইখোম মিরাবাই চনুনা জি ও সি লেফটিনেন্ট জেনরেল অভিজিৎ এস পেক্কারকরগা লোয়ননা লমথাখ্রে।

দুরান্দ কপ অসি মণিপুরদগীসু টিমশিং শরুক য়াদুনা ইম্ফালগী খুমন লম্পাক মেইন ষ্টেদিয়মদা তোঙান তোঙানবা মেচেশিং পাঙথোক্লবা শেম শারিবনি। রোদ শো অসি সেন্দ্রাদগী হৌরক্তুনা নুংথিলদা মণিপুরগী গভর্নর অজয় কুমার ভাল্লানা লুচিংদুনা মণিপুর লৈঙাক্কী চীফ সেক্রেটরি প্রসান্ত কুমার, সেক্যুরিটি এদভাইজর কুলদিপ সিংহনচিংবা ওফিসিয়েলশিংনা শরুক য়াদুনা ইম্ফালগী সিতি কনভেন্সদা ট্রোফিশিং অসিবু ওকখি।

দুরান্দ কপগী ট্রোফি অসি ইন্দিয়াগী প্রসিদেন্ট দ্রাউপাদি মুরমুনা রাষ্ট্রপতি ভাবনদগী ফ্লেগ ওফ হৌরকখিবনি। দুরান্দ কপ অসি ইন্দিয়ান ওইলনা শিন লাদুনা চথরকখিবনি। অহানবা ওইনা কপ অসিদা মণিপুর, মেঘলয়া, ৱেষ্ট বেঙ্গল, ঝারখান্দ, অসামদা শান্নগনি।

ৱাশক লৌবগী থৌরম পাঙথোকখ্রে

ইম্ফাল জুলাই ১০ (ৱায়েল কাতি) ঃ জুলাই ৬তা ককচিং চুন্নাম লৈকাই কম্যুনিটি হোলদা ফেদরেসন ওফ সিভিল সোসাইটি ওর্গনাইজেসন (ফোক্স)কী এক্টিং প্রসিদেন্ট বি এম য়াইমা শাহনা ময়াই তাংবল লৌদুনা ককচিং দিষ্ট্রিক্ট কম্মিটি শেমখ্রবা মতুং ঙসি ইম্ফাল ইষ্ট দিষ্ট্রিক্টকী মনুং চন্না লৈবা কবো লৈকাই ৱার সিমিত্রি মনাক্তা লৈবা ফোক্সকী হেদ ওফিসতা দিষ্ট্রিক্ট কম্মিটিগী থৌমীশিং ৱাশক লৌবগী থৌরম পাঙথোকক্লে।

থৌরম অদুগা মরী লৈননা বি এম য়াইমা শাহনা হায়, ফোক্স লিংখৎখিবদগী মণিপুরদা ইকোনোমিক রিভোল্যুসন পুরক্লবা পান্দমদা মণিপুরগী তোঙান তোঙানবা দিষ্ট্রিক্টশিংদা দিষ্ট্রিক্ট কম্মিটি হাংদোকপগা লোয়ননা মীয়ামগী ওইবা থবক থৌরম কয়া পায়খৎপদা মাঙজিল থাদুনা লাক্লি। থৌরম অসিগী শরুক অমা ওইনা ঙসি ককচিং দিষ্ট্রিক্ট কম্মিটিগী একজিকুটিভ কম্মিটিগী মেম্বরশিং ৱাশক লৌবগী থৌরম পাঙথোকপনি। হায়রিবা কম্মিটি অসিনা থম্মোয় শেংনা লৈবাক মীয়ামগী থবক তৌরক্কনি অমদি ককচিং দিষ্ট্রিক্টকী চাওখৎ থৌরাংগী থবক থৌরমদা মাঙজিল থানা থৌদাং লৌরক্কনি হায়বগী থাজবা লৈ।

এন ইগী ষ্টেটশিং অতৈ মফমশিংগা ২০৩০ ফাওবদা রেল লম্বী শম্নহল্লগনি

ইম্ফাল জুলাই ১০ (ৱায়েল কাতি) ঃ কুমজা ২০৩০ ফাওবদা অৱাং নোংপোক্কী ষ্টেট পুম্নমক ইন্দিয়াগী অতৈ অতোপ্পা মফমশিংগা রেল লম্বী শম্নহনগদৌরি।

হৌজিক ফাওবগী ওইনা অৱাং নোংপোক ষ্টেটশিংগী ইন্দিয়াগী অতৈ অতোপ্পা মফমশিং ত্রেন তোংদুনা চৎপদা পুম্নমক ইন্দিয়াগী অতৈ অতোপ্পা মফমশিংগী রেল লম্বী শম্নহনগদৌরি। ইন্দিয়ান রেলৱেজনা খুদোংচাদবশিং কোকহয়নগী পান্দমদা অখন্নবা থৌরাং অমা লৌখৎলগা অৱাং নোংপোক্কী ষ্টেট পুম্নমক লৈবাক্কী অতৈ অতোপ্পা মফমশিংগা রেল লম্বী শম্নহয়বা কিলোমিটর ২২ শাংবা সিলিগুরি কোরিদোর ফাওবা মরম্না খুদোংচাদবা কয়ামরুম মায়োক্লরে। ইন্দিয়ান রেলৱেজনা খুদোংচাদবশিং কোকহয়নগী পান্দমদা অখন্নবা থৌরাং অমা লৌখৎলগা অৱাং নোংপোক্কী ষ্টেট পুম্নমক লৈবাক্কী অতৈ অতোপ্পা মফমশিংগা রেল লম্বী শম্নহয়বা হোৎনরকপনি হায়রি।

হৌজিকমক্কী ওইনা ইন্দিয়াগী অতৈ অতোপ্পা মফমশিংগা রেল লম্বী শম্নরিবা অৱাং নোংপোক্কী ষ্টেটশিংদি অসাম, ত্রিপুরা, অমসু অরুনাচল প্রদেশনি। কিলোমিটর ৫১.৩৮ শাংবা বাইরাবি-সাইরাল লম্বী অসি প্রাইম মিনিষ্টর নরেন্দ্র মোদিনা অথুবা মতমদা শঙ্গানবা লৈবা মন্না মিজোরামসু লৈবাক্কী অতৈ অতোপ্পা মফমশিংগা রেল লম্বী শম্নরগনি। অৱাং নোংপোক লমদমদা রেলরেগী নেটৱার্ক পাকথোক চাওথোকহল্লকপা মরম্না মায়কৈ অসোমগী শেগীৎলোন ফগৎহনবদা চাওনা মতেং ওইহল্লগনি হায়না রিপোর্টঅমনা ফোঙদোক্লি।

ইন্দিয়ান রেলরেনা লৈবাক্কী তোঙান তোঙানবা মফমদা অফবা মখলগী মতমগী চুনরগা ট্রেন সার্ভিস তৌবা ঙম্রবসু অৱাং নোংপোক্কী ষ্টেটশিং য়ৌবদা খুদোংচাদবা মরম্না মেনলেন্দ ইন্দিয়াদগী অৱাং নোংপোক লমদমবু নাইতোম ইম্থোক্তুনা থম্বগী মওং অমদা লৈরি। বাংলাদেশনা চাইনাগা অফবা মরী থম্নখিবগা লোয়ননা অখন্নবা থৌরাং কয়া লৌখৎলকপদগী সেন্ট্রেল গভর্নমেন্টনা অৱাং নোংপোক্কী ষ্টেট পুম্নমক ইন্দিয়াগী অতৈ অতোপ্পা মফমশিংগা রেল লম্বী শম্নহয়বা থৌরাং অসি লৌখৎলকপনি।

খ্বাইদগী ইকোন কোনবা ওইনা লৌখৎলকপা থৌরাংগী শরুক অমা ওইনা মিজোরামগী আইজোল মনাক্তা বাইরাবিদগী সাইরাং ফাওবা কিলোমিটর ৫২ শাংবা রেল লম্বী অমা লুপা ক্লোর ৮০০০ চঙনা শেমগৎখি। রেল লম্বী অসিদা কিলোমিটর ১২.৮৫৩ শাংবা ঙয়েল ৪৮ লৈ। অচৌবা থোং ৫৫ অমদি মাইনর ব্রিদজ ৮৭ লৈ।

কুমজা ২০২৪গী জুলাইদা রেলরে লাইন মরি শেমগৎনবগী অয়াবা পীখিবগী মনুংদা মিজোরামগী বাইরাবিদগী সাইরাং ফাওবা রেল লম্বী শেম্নবগী থৌরাং অসিসু য়াওখিবনি। তাঙ্কক মরি থোক্তা পায়খৎকদৌরিবা (মখা লমায় ২দা)

দাইমন্দ টি ভিনা ইমুং ৪দা লিশিং ৫০ তেংবাংখ্রে

ইম্ফাল জুলাই ১০ (ৱায়েল কাতি)ঃ দাইমন্দ টি ভি ৱাহোং রেদিও তারিবা অমদি দাইমন্দ দোনর মেম্বরশিংগী অৱা অনা তাবৰশিংদা পুক্লিং থৌগৎপা ওইনা ইমুং মরিদা লুপা লিশিং ৫০গী মতেং পাংখ্রে। তেংবাং অসি দাইমন্দ দোনর্সকী মেম্বরশিং, দাইমন্দ টি ভি ৱাহোং রেদিও য়েলিবা অমদি তারিবা ময়াম্না খাইনরগা পীবনি।

মতেং চাওনা তৌরকপশিংগী মনুংদা ইমাশি সোরোজিনি, অষ্ট্রেলিয়াদগী সোরোবালা, পদ্মশ্রী নামৈরাকপম কুঞ্জারানি, সি আর পি এফকী সেকেন্দ ইন কম্মান্দ ৱাংখৈরাকপম নন্দিনি, সরাংথেম তোম্বা য়াওনা অতৈ মেম্বরশিং য়াওরি।

তেংবাংগী খোঙচৎ অদুগা মরী লৈননা দাইমন্দ টি ভি ৱাহোং রেদিওগী এম দি জেম্স হৈক্রুজমনা হায়, হন্দক থা অসিদা দোনর মেম্বর অমদি থৌরম তারিবা ইমুংদা অৱা অনা তারকপা মতমদা পুক্লিং থৌগৎপা ওইনা ঙমজবা মতেং পাঙজবনি। মতেং অসি মেম্বরশিং অমদি চেল্লেন অসি তারিবা কয়াগা লোয়ননা খুৎশম্নরগা পাঙবনি। পাঁন্দেদগী মমিৎ উঙ্গদা মচানুপাগা লোয়ননা লৈবী লিকমাবম চথোবী, লৈখিদ্রবা ভিম মখোল শাবা তোপতগী মিৎ উদ্রবা নিংথৌজম ননাও, এক্সিদেন্ট থোপদগী শোক্তুনা লৈরিবা দাইমন্দ দোনর্স মেম্বর কাঙবম ভুমেশ্বর অমদি মাইবম সুন্দরিদা মতেং পাঙখিবনি। লোয়ননা চেল্লেন অসিবু তারিবা অমদি দাইমন্দ দোনর মেম্বরশিংনা অনা অয়েক য়াওরকপা মতমদা তেংবাংবীরকপা পুম্নমকপসু থাগৎপা ফোঙদোরক্লি।

ঋালতাবিগী ৱাথোক- 'জর্নেলিষ্টশিংগী অচুম্বা ৱায়েল ফংফম থোকই, তুমিন্না লৈশিনবদু নত্তে' (অমজু অমসুং ই জি এম)

এদিটোরিয়েল

ইঙেনগী ১৫নি পানবা শগোলশেল, জুলাই ১০, ২০২৫ ইং

মণিপুরগী চিংগী লমদা উমং কোকথোকপা

লৌ উবা যাবা লৌফম মাঙশিল্লক্লিবশিংগীসু তেংথাবা তম্মু

মণিপুরগী উমংগী লম অসি চাওরাক্লা স্কয়ার কিলোমিটর ১৬,৫৯৮ রোমনি হায়না পানরি। স্টেট গভর্নমেন্টকী রিপোর্টকী মতুং ইয়া মণিপুরগী অপুনবা জিওগ্রাফিকেল এরিয়া হায়বদি স্কয়ার কিলোমিটর ২২,৩২৭ অসিগী চাদা ৭৪.৩৪ দি উমংগী লমনি হায়রি। ময়াম অসিগী মনুংদা য়াম্না শুকপা উমংগী লমনা স্কয়ার কিলোমিটর ৯০৫ নি, য়াইমরপ শুকপা উমংগী লমনা স্কয়ার কিলোমিটর ৬,২২৮নি, ওপন ফোরেষ্টকী লমনা স্কয়ার কিলোমিটর ৯,৪৬৫নি হায়না পানরি। দতা অমদনা মণিপুরগী ফোরেষ্টকী লম স্কয়ার কিলোমিটর ১৭,৪১৮নি হায়না রেকোর্ড তৌরি। মসিগী মনুংদা স্কয়ার কিলোমিটর ৯৮৪না রিজার্ভ ফোরেষ্টনি অদুগা স্কয়ার কিলোমিটর ৩,২৫৪ না প্রোটেক্টেদ ফোরেষ্টনি অদুগা স্কয়ার কিলোমিটর ১৩,১৮০না অনক্লাস ফোরেষ্টনি হায়না পল্লি। মিনিষ্ট্রিনা ফোঙবা রিপোর্টকী মতুং ইয়া কুমজা ১৯৮৭ দগী ২০২১ ফাওবগী মনুংদা উমংগী লম স্কয়ার কিলোমিটর ৮৭৭ মাঙদ্রে। অসুক য়াম্না পাক চাওরবা উমংগী শরুকশিং মতৌ কয়াম্না মাঙখিবনো হায়না তারগদি মীওইবনা খুন্দা লৈতাননবা খুল শেমগৎনরকপা, পোপ্লি পান্সী থাননবা উমং কোকথোরকপা অমসুং উমংশিং অসিদা হৌরম্না উপাল–রাপালশিং ললোনবশিংগী খুৎতা তাখিবদগীনি। মণিপুর লৈঙাক্লা উমং কয়ানবগী লৌখৎক্ষম থোকপা থবক শালবা চহী কয়া অমা পায়খৎতনা লাকখি। লমকেৎ লমহাইবশিংগী থবক থৌরমশিং লৈঙাক্লা য়েশশিংখিদে। মদুনা মরম ওইরগা কুকিশিংনা নম্না তাবা চিংশাং পরেংশিং মরু লোইনমক কোকপ্রে অদুগা পোপ্লি পান্সী থানগ্রে। চিংগী উমংশিংদা পোপ্লি পান্সী থাবসি হৌখিবা চহী ৪–৫ অসিদা কা হেন্না য়ামখৎলক্লি। মদুনা মরম ওইরগা স্টেট অসি ময়াই কাবা দ্রগ পুথোকপগী মফম অমা ওইখৎলকখি। চিংগী উমংশিং কোকথোকখিবনা মরম ওইরগা মণিপুরদা মহৌশাগী অহৈ–অশা অমসুং নোংজু–মুংশাগী খলদা শাথিনা কায়খরকখি। অহোংবা কয়া অসি উরকপদগী অমসুং চহী নৌরিবা অঙাং কয়া অমা ময়াই কাবা চিঙ্গাক্তা ইরাক্লবগী ফিতম লাকপদগী মরওইনা তম্পাক্কী মীয়ামদা নুংঙইতবা ফাওরকই। মসিনা মরম ওইরগা পোপ্লি পান্সী থারিবা মীওইশিং অদু মখোয় খক্তমক উরক্তে। কাঙলুপ ওইনা উরকই। অসুম্না মৈতৈ অমসুং কুকিগী মরক্তা নুংঙইহনবগী মৈ চুবা হৌরকখি। থাঙ্গৈশেংবমকসু কুকিশিংনা নম্না তাবা খুন্দাবা মফম অমাম্না উমংগী লম কোকথোকই। মদু তৌদনবা হায়রবদা নত্রগা থিংলুবদা হায়রুবা থিংলুবা কাঙবু অদুবু য়েক্লবা অমা ওইনা লৌই।

চিংগী লমশিংদগী উমং কোকথোকপগীদমক তম্পাক্তা খুন্দারিবা মৈতৈশিংনা চেন্নরিবা চিংগী ফুরুপশিং অদুদা অদুক্কী মতিক শাওই। ঐখোয়গী ইনভাইরোনমেন্ট মখোয়না মাঙহল্লে। মণিপুর মচা নত্তবদৌনা তৌরে। মীওইবা খুন্নাইগী য়েক্লবনি হায়বনচিবা মরাল কয়া অমা শিবিরে। শিরিবা মরালশিং অসি অচুম্বা নত্তে হায়বদি য়াদে। উমং পাক শন্না কোকথোকপা হায়বসি মীওইবা য়াওনা থরাই পানবশিং হিংবা ঙমদনবা থৌওংনি হায়বসিসু চান্দাদা চান্না চুম্মী। চিংগী উমংশিং কোকথোকপা থিংবা হায়বসি মীচম মায়াম্নাদি হেক্তমক থবক ওইনা পাঙথোকপদি য়াবা নত্তে। মসিগীদমক লৈবাক্কী লো অমসুং লৈঙাক্কী মেছৈনরিশিং লৈরিবনি। মখোয়না মথৌ নিংথিনা পাঙথোক্লহনাদি ঙসি মণিপুরদা উমং কোকথোকপগা মরী লৈননা থোক্লিবা ইরাং অসি থোক্লহৌই। অদুবু ঐখোয়না চিনুং মানুংদা থোক্লিবা উমং কোকথোকপা অমসুং পোপ্লি পান্সী থাবগী রাফমশিং অসি খক্তা মীৎয়েং চঙ্গুনা লৈ অদুগা নখোয়গী য়োরাখদা তৌরিবা ময়াম অসিদি করিসু উশিন্নদে। মণিপুরগী লৌ উবা যাবা লম অসি পুন্না হেক্টর ১,৯৫,০০০নি। হায়রিবা লৌ উবা যাবা লমগী শরুক অসিগী মনুংদা হেক্টর ৮৮,৮২০না চিংগী দিষ্ট্রিক্টশিংদা লৈবনি। মণিপুরগী অপুনবা মীশিং লাক্ষ ৩৭ রোম অসি পীবগুবা লৌ উবা যাবা লমশিং অসিদগী পুথোরকপা পোথোকনা চারগা হিংগদৌরিবনি। ঐখোয় মীওইবনা নোংদৌম মরু নত্রগা শেল চবা য়াদে। ঐখোয়না হিংনবগীদমক্তা চারিবশিং অসিদি ফৌ, গোহু, চুক্তাক অমসুং অতৈ মনা–মশিংশিংনি। ঐখোয় পুম্নমকপু হিংহল্লিবা লৌ উবা যাবা লমশিং নোংম–নোংমগী মাঙশিল্লকপগী মথক্তা লৌ উবিনবা লৌমী ফাওবা লৈশিল্লক্তে। ঐখোয় মতম শান্না চিঙ্গাক্তা মীপাল তাংলগনি। চিঙ্গাক্তা মিপাল তাংবা হায়বসি মিনাই ওইরবনি হায়বা ঐখোয় খঙবা ঙমজদ্রে। মতাং অসিদা পঞ্জনিংবা রাফমদি চিংদা উমং কোকথোকপা খক্তমক নখোয়না চৈরি। নখোয়না চৈরিবদো অদুগী মথক্তা তম্পাক কলমদা লৌ উবা যাবা লম মাঙহল্লিবা অসিসু চৈবা তম্মু। হীরম অসিদা মীৎয়েং চঙলগা চিঙ্গাক্তা মীপাল তাংদনবা পুন্না হোৎনমিন্নসি হায়জনিংই।

WAYEL SUDOKU

(Fill in the puzzle so that every row across, every column down and every 3 by 3 box contains the numbers 1 to 9)

Puzzle 23

						9	2	
5	4			3		1		
		8		5	7			4
	5			8				3
9		3		4	6	8		
1			3				4	
	7		4					
3	6	1		7	9		8	
				6			3	7

Clues:
1. look for a 4 in the top row
2. Look for a 5 in the top row
3. Look for a 3 in the top row

THE ASTROLOGICAL COACHING CENTRE
Uripok Yambem Leikai, Land No. 5
Be an Astro-Consultant in just 3months. Your success is our assurance.
ADMISSION OPENS FOR 3months Certificate Course in Astrology. CLASSES BEGIN FROM 11TH JULY, 2025
Last Date of Form Submission: 07/07/2025
Pls feel free to Contact: Acharya Aliambhijit # 6909260636
SYLLABUS :
A. KUTHI EBA
B. DASHA YENGBA
1. Pakna Wainaba Yengba
2. Luhongba Matam Leppa
3. Yum Jatra Hunba
4. Yum Sangaba
5. Lugun Thangba
6. Sam Kokpa
7. Cha-umba
8. Gemstone Selection
9. Jantra Semba

◆হোর্মোনগী চাং হন্থরকপনা মীওইবদা অহোংবা কয়া থোকহল্লকপা

অইবা– বির লুরাং

মীওইবা, মরুওইনা নুপা ওইবশিংদা টেষ্টোষ্টেরোন (মেল হোর্মোন)গী চাং হন্থরকপা তারবদি তোঙান তোঙানবা লায়না কয়ামরুম ওইহল্লকপা য়াই হায়বা খঙলে।

মীওই খুদিমক চহী য়ামশিল্লকপগী মতুং ইয়া টেষ্টোষ্টেরোনগী চাং হন্থরকই। অদুবু কনাগুম্বা খরদা চহী নৌনা হোর্মোন মখল অসিগী চাং হন্থরকপা য়াওই। হায়রিবা মীওইশিং অদু মশাগী চহী ৪০ শুদ্রবসু নুপা–নুপী লোয়ননিংবগী অপাম্বা ফাওরক্তে, মসল মাস হন্থরকই অমসুং পাঙ্গল শোষ্ক্লিল্লকই। হকচাংগী অরুম্বা অমসুং অনোইবা হেনগৎলকই।

য়ুনাইটেদ ষ্টেটস্ লৈবা য়ুনিভর্সিটি ওফ মিচিগানগী এসিষ্টেন্ট প্রোফেসার মার্ক পিতরসন্না লুচিংবা টিম অমনা য়ু এস নেসনেল হেলথ এন্দ ন্যুত্রিসনেল একজামিনেসন সর্ভেগী দেতা শীজিন্নরগা হায়পোগোনেদিজমগী মরমদা কুপ্পা থিজিল্লম্মী। টেষ্টোষ্টেরোনগী চাং হন্থরকপগী থৌওংবু হায়পোগোনেদিজম হায়না খঙনে।

মীওইবগী সেক্স গ্লান্দনা হোর্মোন পুথোকপগী চাং হন্থরক্লবা মতমদা হায়পোগোনেদিজম ওইহল্লকপনি। হোর্মোনগী চাং হন্থরকপনা ওইহল্লকপা য়াবা লায়নাশিংদি তাইপ–২ দাইবেটিস, দাইবেটিস, অরগ্রাইটিস, কার্দিওভাস্কুলর দিজিজ, ষ্ট্রোক, পলমোনরি দিজিজ, ক্রাইগ্লাইসরাইদ রাংখৎলকপা, কোলেষ্টেরোল রাংখৎলকপা, ব্লদ প্রেসর রাংখৎলকপা অমসুং পুক্লিং–রাখল নুংঙাইহন্দবা অসিনচিবনি। মশাগী চহী ২০ খক্তা ঙাইরিবা নুপা লিশিং ২দা থিজিনবদা রাফম অসি খঙবা ঙুক্কখিবনি।

ঈ দেসিলিটর অমদা টেষ্টোষ্টেরোন নেনোগ্রাম ৩০০ য়ৌনা য়াওদ্রবদি হোর্মোনগী চাং হন্থরক্লে হায়না লৌবা য়ারে। টেষ্টোষ্টেরোন হায়রিবা হোর্মোন অসি মীওই খুদিমক্তা (নুপাদসু নুপীদসু) য়াওই। শা মখল খুদিমক্তসু য়াওই। নুপা ওইবশিংদা টেষ্টিকলদগী টেষ্টোষ্টেরোন পুথোরকই। চাং য়াম্না হন্থজরবসু নুপীগী ওভারিদা হোর্মোন মখল অসি পুথোকই। ইনখৎলকপা মতমদগী হোর্মোন অসি পুথোরকপা হৌই অমসুং মশাগী চহী ৩০ হেক শুবগা তপ্পা তপ্পা চাং হন্থরকই। মতমদুনা নুপা নুপী লোয়ননিংবগী রাখল ফাওরক্তে, পাঙ্গল শোষ্ক্লরকই, হকচাংগী অরুম্বা হেনগৎলকই, পুক্লিং রাখল লাংতক্লররকই, ইশানা ইশাবু মমল লৈতবা মীওই অমা ওইনা লৌরকই, শম্নাগী মশিং হন্থরকই অমসুং শরূ পাথরকই।

চহী য়ামশিল্লকপগী মতুং ইয়া মীওই খুদিংগী টেষ্টোষ্টেরোনগী চাং হন্থরকই। অদুবু অতৈ অতোপ্পা মরম খরনসু ফিতম অসি ওইহল্লকপা য়াই। অতৈ মরমশিং অদুদি এইহস, কিদনিগী লায়না, য়ু থকপা অমসুং লিভর সিরোসিস অসিনচিবনি।

ইমা চম্না ব্লদ ষ্টেট তৌরগা হকচাংদা টেষ্টোষ্টেরোনগী চাং কয়া য়াম্না য়াওরিবগে হায়বদু চপ চানা খঙবা ঙম্মী। নুপাগী ওইনা ঈ দেসিলিটর অমদা টেষ্টোষ্টেরোন নেনোগ্রাম ২৫০দগী ১১০০ ফাওবা য়াওরগদি নোর্মেলনি। নুপীগী ওইনদি ঈ দেসিলিটর ১দা নেনোগ্রাম ৮দগী ৬০ ফাওবা য়াওগদবনি। পিটুইটরি গ্লান্দদা অশোয়বা লৈরবদি টেষ্টোষ্টেরোনগী চাং হন্থনা য়াওই হায়না মায়ো ক্লিনিক্কী রিপোর্ট অমনা ফোঙদোকখি। পিটুইটরি গ্লান্দনা সিগনেল পীরবা মতুংদা টেষ্টিকলনা হোর্মোন মখল অসি পুথোরকপনি।

ইনখৎলকপা মতমদা হোর্মোন অসিগী চাং নেন্নবদি মপুং মরৈ ফাবগী ফিতম (প্যুবর্তি) তঙ্গী। চাং খরা হেন্না য়াওরগনা চহী নৌনা মপুং মরৈ ফারকই। নুপীদ টেষ্টোষ্টেরোনগী চাং কা হেন্না য়াওরবদি নুপাগী শকওং শক্তা অমসুং মওং মতৌ উথোরকই।

এদ্রিনেল গ্লান্দগী অশোয়বা নত্রগী টেষ্টিসতা কেন্সর নারবদি কা হেনবা মওংদা টেষ্টোষ্টেরোনগী চাং রাংখৎলকই। কনাগুম্বদা হোর্মোন মখল অসিগী চাং হন্থনা য়াওবসু লৈ। থৌওং অসিবু হায়পোগোনেদিজম হায়না খঙনে। প্রোষ্টেটকী ফিতম অমসুং রেদ ব্লদ সেল পুথোকপগী মওং মতৌ য়েংলগা হায়পোগোনেদিজম ওইহল্লকপগী মরম খঙবা ঙম্মী। টেষ্টোষ্টেরোনগী চাং নেন্না য়াওরবসু হকচাংদা থোইদোকপা অকায়বা থোকহল্লক্তে। করিগুম্বদা অকায়বা থোকহল্লক্লবদি হোর্মোন রিপ্লেসমেন্ট থেরাপিগী মথৌ তারকই।

হার্বাট মেদিকেল স্কুল (ঐচ এম এস)গী রিপোর্ট অমনা হায়, মশাগী চহী ৬৫ হেক্লবা নুপাশিংগী ওইনা ঈ দেসিলিটর অমদা টেষ্টোষ্টেরোন নেনোগ্রাম ৩০০দগী ৪৫০ ফাওবা য়াওহন্নবা হোৎনবগী ঙঙাইফদবা লৈ। পান্দম অসি ফঙনবগীদমক হকচাংগী অরুম্বা হন্থহনবগা লোয়ননা অয়াম্বা মতমদা হকচাং লেং ওৎপগী থবক তৌগদবনি। তুম্বা চাবগী মতমসু নাইগদবনি। কনাগুম্বনা টেষ্টোষ্টেরোনগী চাং হন্থরক্লে হায়বগী মতাংদা চিংনবা লৈরবদি মরী লৈনবা দোক্তরগা তান্নদুনা মথৌ তাবা লায়েং চথগদবনি অমসুং অতৈ চেকশিন থৌরাংশিং লৌখৎহৌগদবনি।

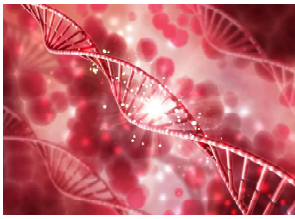

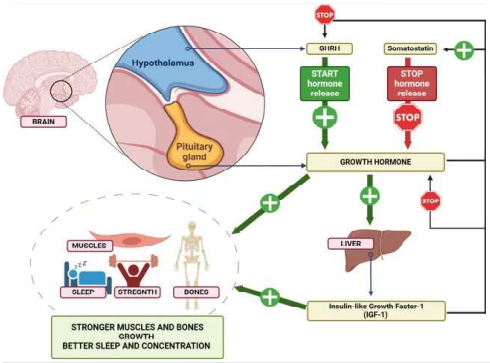

স্মার্ট প্রিপেদ মিটরশিং পানবা হৌরগনি

ইম্ফাল জুলাই ১০ (রায়েল কাতি) ঃ ষ্টেট অসিদা মীয়ামদা মৈ ফঙহনবগী ফিতম হেন্না ফগংবনবা অমসুং কঞ্জামরশিংদা খুদোংচোনবগীদমক মণিপুর ষ্টেট পরার দিষ্ট্রিব্যুসন কম্পেনি লিমিটেদ (এম এস পি দি সি এল)না রিভাম্প দিষ্ট্রিব্যুসন সেক্টর স্কিমগী মখাদা স্মার্ট প্রিপেদ মিটরশিং ইস্তোলে তৌবা হৌরগনি হায়রি।

কম্পেনি অসিগী চেরোল অমনা হায়, ইম্ফাল ইলেক্ট্রিকেল ডিভিজন ১, ২ অমসুং ৩না কোনবা মফমশিংদা হায়রিবা ইস্তোলে তৌবগী থবক অসি চথরগনি। থবক অসি সঙাই স্মার্ট মিটরিং প্রাইভেট লিমিটেদনা পাঙথোক্লনি। কঞ্জামরশিংনা ইস্তোলে তৌবা লাকপা মতমদা মতেং পাঙবিয়ু।

লোয়ননা ইস্তোল্লেসন তৌবা মতমদা কঞ্জামরশিংদগী শেনফম অমত্তা লৌখৎলোই। ইশতোলে তৌবা লাক্লিবা মীওইশিংদা মিটর পালহনবা খক্তা নত্তনা অতৈ অতোপ্পা থবকশিং হায়বিরোইদবনি। ইস্তোল্লেসন তৌবা লাক্লিবঙৈদা মতৌ করম্না শীজিন্নগনি হায়বনচিবা খঙহনগনি।

এন ইগী স্টেটশিং অতৈ মফমশিংগা ২০৩০...

(লমায় ১গী মখা...) থৌরাং অসিদা কিলোমিটর ১৬.৭২ শাংবা বাইরাবিদগী হোরতোকি, কিলোমিটর ৯.৭১ শাংবা হোরতোকিদগী কোনপুই, কিলোমিটর ১২.১১ শাংবা কোনপুইদগী মুআলখাং ফাওবা অমসুং কিলোমিটর ১২.০৪ শাংবা মুআলখাংদগী সাইরাং ফাওবা রেল লম্বী শেমগৎকদৌরি।

খুদোংচোনবা কয়ামরুম মায়োক্লবা তারবসু মিজোরামগী কেপিটেল সিতি আইজোলগা লৈবাক্কী অতৈ অতোপ্পা মফমশিংগা রেল লম্বী শম্নহয়বগী প্রোজেক্ট অসি কুমজা ২০১৪গী নভেম্বর ২৯দা প্রাইম মিনিষ্টর নরেন্দ্র মোদিনা লাউথোকখিবনি। অরাং নোংপোক লমদমদা রেলরে প্রোজেক্ট কয়া লেপ্তুনা পায়খৎলকপগা লোয়ননা মণিপুর অমসুং নাগালেন্দগীসু রেল লম্বী শেন্নগী থবক খোঙজেল য়ানা পায়খৎলক্লি। কাঙলুপকী ইরাংনা ফিতম শোকহল্লবা মণিপুরদসু কিলোমিটর ১১১ শাংবা জিরিবামদগী ইম্ফাল ফাওবগী রেল লম্বী শেন্নগী থবক খোঙজেল য়ানা পায়খৎলি।

রেল লম্বী অসিদা লৈবা মালেমগী ওইনা খ্বাইদগী রাংবা রেলরে ব্রিদজ শাবা লোইশিল্লক্লে। রেল লম্বী অসিদা তন্নেল ৫২ লৈবগী মনুংদা কিলোমিটর ৫৯ শাংবা তন্নেলগী শরুক শাবা লোইশিল্লক্লে। মরুওইবা থোং ১১গী মনুংদা ৫ শাবা লোইরে। অপিকপা থোং ১৩৮গী মনুংদনা ৮১ মপুং ফানা শাবা লোইশিল্লক্লে। রেল লম্বী অসিদা লৈরিবা কিলোমিটর ১০ শাংবা সঙাইথেল তন্নেলনা অরাং নোংপোক লমদমগী ওইনা খ্বাইদগী শাংবা রেলরে তন্নেল ওইগদৌরি।

১১৩ শুবা বার্থ এনিভর্সারি পাঙথোকখ্রে

ইম্ফাল জুলাই ১০ (রায়েল কাতি) ঃ মণিপুরগী হান্না দিপুটি এদুকেসন মিনিষ্টর ওইরম্না অমদি ফ্রিদম ফাইটর হেমাম নিলমণিগী ১১৩ শুবা বার্থ এনিভর্সারিগী থৌরম পাঙথোকখ্রে।

মোইরাংগী আই এন এ হোলদা পাঙথোকখিবা থৌরম অদুদা মোইরাং এ সিগী এম এল এ থোঙাম শান্তি, হান্নগী এম এল এ শরতচন্দ্র অমসুং হান্নগী এম এল এ পৃথিবীরাজনা শরুক য়াথি। থৌরম অদুদা মোইরাং এ সিগী মনুংদা লৈবা স্কুলশিংগী ক্লাস তেনদা মার্ক রানো ফঙলক্লবা মহৈরোইশিং পুক্লিং থৌগৎতু না খুদোলপোৎশিংসু লাম্থোকখি।

আই দি পিশিং অকক্লবা মতমগী মনুংদা...

(লমায় ১গী মখা...) আই দি পিশিংনা লৈনবা প্রিফেব্রিকেটেদ হাউস শাবদা লুপা ক্রোর চা কয়ামরুম ফোংনা লুট তৌবগী লৈরিবা অসিগী মতাংদা মপুং ফাবা ইনভেষ্টিগেসন চথবা মথৌ তাই। মণিপুরগী তোঙান তোঙানবা মফমদগী লাঞ্জেয়রক্লগা রিলিফ কেম্পশিংদা লৈরিবা আই দি পিশিংদা ফঙহনগদবা খুদোংচোবশিং মতম চানা ফঙহনবা ঙম্রেরা হায়বগী মতাংদসু মপুং ফানা থিগৎপিয়ু হায়নসু গভর্নরদা পীশিনখিবা রাকৎ চেরোল অদুদা পল্লি।

লায়রবশিংগীদমক পি এম জে এ রাইগী...

(লমায় ১গী মখা...) লাকপা মতমদদি লুপা লাক্ষ ১.৫৪ হেন্না লাকপা থেংনখি। মেসেজ অসি হেক লাকপদগী মরী লৈনবশিংদা রাকৎনবগীদমক চে পীশিনখি। লোয়ননা ওথোরিটিগী মায়কেদগীসু হোস্পিটালদা লাকুনা রারী শান্নবা কৌরকপদগী মহাক মশা চৎখি। মতম অদুদা মরী লৈনবা ওথোরিটিশিংগী মায়কেদগীসু মহাক্লা রাকৎখিবা রাফম অদুগী মতাংদা চপ চাবা পাউখুম পীরকখিদে। জি এস টিগী মতাং পুশিল্লদুনা হায়রকপা য়াওখি।

অমরোমদা ষ্টাফশিংগীদমক শেনফম অদু ককপনি হায়বা রাফমসু ফোঙদোক্লকখি। মরম অদুনা মখোয়গী থৌওং অসিদা চিংনবা কয়া অমা পোকহল্লে। মরম চাদনা লায়রবা মীয়ামগীদমক থাদরক্লিবা শেনফম অসিদগী অরানবা মওংদা শেনফমশিং অসি লৌরব্রা হায়বগী চাওনা চিংনবা লৈরে। মরম অদুনা হীরম অসিগী মতাংদা মরী লৈনবশিংগী মায়কেদগী য়াম্না ত্রাঙপরেন্ট ওইনা থিজিনবদুনা চম্নম্নবা থোকহল্লিবা অমদি অহেনবা শেল লৌথোকখিবগী মেসেজ অসি মতৌ করম্না লাক্লিবনা হায়বসি খঙহনবিবা পান্সী। মরী লৈনবা খুদিমক্লসু মীয়ামগী থাদরক্লিবা শেনফম অসি অরেমবদা মাঙহন্দনবা থৌরাং পায়ংপিয়ু হায়না ফোঙদোরকখি।

ঙামীশিংদা মনা পীখ্রে

ইম্ফাল জুলাই ১০ (রায়েল কাতি) ঃ ২৫শুবা নেসনেল ফিশ ফার্মরস দেগা মরী লৈননা কুমজা ২০২৪গী ফিশ ক্রোপ কম্পিটিসনদা মকোক মথং তারকখ্রবা ঙামীশিংদা শেল অমদি সার্টিফিকেটশিং পীদুনা ইকায় খুম্নবা উৎপগী থৌরম অমা লম্ফেলপাৎতা লৈবা ফিশরি দিপার্টমেন্টতা পাঙথোকখ্রে।

থৌরম অদুগী মরী লৈননা ফিশরি দিপার্টমেন্টকী দাইরেক্টর টি ফুলেননা হায়, মণিপুরগী লৈরিবা মীওই খুদিমক্লা ঙা অসি য়াম্না পাম্না শীজিন্নে। লোয়ননা থৌরম খুদিমক্তা ঙা অসি য়াওদবা য়াদে। অদুবু ঙা পুথোকপগী চাং অসিদি মথৌ তারিবা চাংদি য়ৌনা পুথোকপা ঙমদে। অখং–অহৈশিংনা হায়বগী মতুং ইয়া মণিপুরগী লৈরিবা ফিতম অসিদা ঙাগী পোথোক অসি চহীদা মেট্রিক টন লিশিং ৬০ রোম পুথোকপা ঙমগনি।

SUDOKU Answer Puzzle 22

7	3	5	8	1	6	2	9	4
3	6	1	5	7	9	4	8	2
8	7	5	4	2	3	6	1	9
1	8	7	3	6	5	2	4	6
9	2	3	7	4	6	8	5	1
6	5	4	2	8	1	7	9	3
2	1	8	9	5	7	3	6	4
5	4	9	6	3	2	1	7	8
7	3	6	8	1	4	9	2	5

RIMT UNIVERSITY | NAAC Accredited
in collaboration with sas
Special Fees Package for North East.

ENGINEERING
- CSE AI & ML 59500/ sem
- ME AI & ML 50750/ sem
- CE AI & ML 50750/ sem
- ECE AI & ML 50750/ sem
- EEE AI & ML 50750/ sem

PARAMEDICALS
- B Sc. Dialysis Rs. 35000 Per Sem
- B Sc. Radiology & Imaging Rs. 35000 Per Sem
- B Sc. Medical Lab Technology Rs. 35000 Per Sem
- B Sc. Operation Theater Rs. 35000 Per Sem
- & Anesthesia Technology Rs. 35000 Per Sem
- B Sc. Cardiac care Technology Rs. 35000 Per Sem
- B Sc. Blood Bank Technology Rs. 38500 Per Sem
- Physiotherapy Rs. 35000 Per Sem
- Optomerty Rs. 35000 Per Sem

AGRICULTURE
- B Sc. Agri (Hons) Rs. 42000 Per Sem.
- M Sc. Agronomy Rs. 45500 Per Sem
- M Sc. Plant Pathology Rs. 45500 Per Sem
- M Sc. Entomology Rs. 45500 Per Sem
- M Sc. Soil Science Rs. 45500 Per Sem

PHARMACY
- Diploma Pharmacy Rs. 19250 Per Sem
- B. Pharmacy Rs. 44800 Per Sem
- Pharma D (6 yrs) Rs. 64750 Per Sem

SCIENCE
- Biotechnology Rs. 26250 Per Sem
- Micro Biology Rs. 26250 Per Sem
- Forensic Science Rs. 39200 Per Sem
- B.Sc. Medical Rs. 19500 Per Sem
- B.Sc. Non-Medical Rs. 19500 Per Sem

HOSPITALITY ADMN
- B Sc. Hotel & Hospitality Adm 3 yrs Rs. 35000 Per Sem
- Bachelor of Hostel Management 4 yrs Rs. 35000 Per Sem

MANAGMENT
- BBA Rs.38500 Per Sem
- BBA (Hons) Rs.42000 Per Sem
- MBA (Specialisation) Rs.52500 Per Sem

LAW
- BA, LLB Rs 29750 Per Sem
- LLB Rs.31500 Per Sem
- LLM Rs.42000 Per

Admission Advisor North East Incharge

WK/009/26-28 (June-July)

9402610616 www.rimt.ac.in
RIMT REGIONAL OFFICE (NORTH EAST)
Opp. SANGAI EXPRESS TIDDIM ROAD IMPHAL-WEST-795001 MANIPUR (INDIA)

Quantum UNIVERSITY
ROORKEE, UTTARAKHAND
The No. 1 Educational Institution of North India
ADMISSIONS 2025
- MBA / BBA / BBA+MBA
- B.Tech (CSE) with specialisation in Data Science / AI-ML/ Cyber Security / Full Stack / Cloud Computing
- BCA / MCA
- BMRIT (Bachelors in Medical Radio & Imaging Technology)
- BMLT (Bachelors in Medical Laboratory Technology)
- BPT (Bachelors of Physiotherapy)
- BHM (Bachelors in Hotel Management)
- B.Sc (Nutrition & Dietetics)
- M.Sc / B.Sc (Agriculture)
- BA LLB / BBA LLB

and many more ...

QUANTUM - Extraordinary things happen here !
100% Placement Assistance
Over 200 students studying from North East India
300 Companies Visited | 672 Placement Drives
Highest 33.5 Lac Salary Packages
Arts | Music | Sports | Theatre | Photography | Placement Support Group | Community service | Creative Writing | Debate | Literary Society

WK/007/26-26 (June-July)

www.quantumuniversity.edu.in
+91 9366040075
Apply Now
Scan the QR Code
MANIPUR EDU ONLINE : 1st floor, Gypsy Building Paona Bazar Moreh Market, Imphal West, Manipur-795001

Owned, Published & Edited by **Ningombam Hemantakumar** & Printed by him at Hiyai Advance Offset Printers, Keishampat Thiyam Leikai Machin, Email: wayelkati6@gmail.com Tel. No. **9856088733**